



TRIBUNAL REGIONAL ELEITORAL

ESTADO DO PARÁ

Anno de 193__

Comarca _____

Districto _____

Zona _____

Autos de _____

Parte _____

SECRETARIA

(AUTOAÇÃO)

Aos _____ dias do mez de _____ de 193__

nesta cidade de Belem do Pará, na _____ secção da Secretaria do Tribunal Regional Eleitoral, fiz autoar _____

_____ que adiante se vê, do que, para constar, lavrei este auto e dou fé.

Eu, _____ o subscrevi.

4869



REPUBLICA DOS ESTADOS UNIDOS DO BRASIL
JUSTIÇA ELEITORAL

Modelo n.º

Pr. Juiz Eleitoral da 1ª zona
do Estado do Pará

Raymundo Noronha Bastos
(Nome do eleitor, por extenso)

cidadão brasileiro, foi qualificado por despacho de 21/8/34, pu.
oficiado no Diário do Estado de 23/8/34
conforme edital publicado no Boletim Eleitoral de... ou jornal oficial; quando se tratar de qualificação requerida, declarar,
e requer sua inscrição, para os efeitos de ser expedido
apenas, conforme processo junto)

o respectivo título de eleitor.
Acompanham o presente requerimento tres fotografias.

PEDIDO DE INSCRIÇÃO

N. 15126
L. 6 fls. 120

Funcionário do Protocolo

Região: Pará
(Estado)
1ª zona eleitoral
Belém
(Município)

FILIAÇÃO

Antonio Joaquim de Almeida Bastos
(Nome do pai)
Izabel Correia de Noronha Bastos
(Nome da mãe)

Idade 40 anos Data do nascimento 8 de julho de 1865
(Dia, mês e ano)

Lugar do nascimento Belém - Pará
(Município, distrito ou vila, e Estado)

Estado civil solteiro
(Casado, viuvo ou solteiro)

Profissão Carpinteiro

Residência habitual Rua Senador Manoel Barata, 765
(Rua, numero, apartamento ou andar n.º... ou si não houver nomenclatura e numeração:
- na propriedade denominada..., lugar conhecido por.....)

Município Belém

DOMICILIO ELEITORAL (lugar onde quer votar) Belém
(Si quiser votar no...

Município ou lugar em que reside, declarar, apenas, na secção correspondente á residência habitual)

Data 27 de agosto de 1934

Assinatura do eleitor Raymundo Noronha Bastos

NOTAS PARA SEREM FEITAS PELO CARTORIO

- 1) Extraídas as tres vias do título e das fichas dactiloscópicas em 27-8-34 de 1934
- 2) Foi identificado em 27 de 8 de 1934
- 3) Data da remessa das vias do título e das 2ª e 3ª vias da ficha dactiloscópica ao Tribunal Regional
- 4) Numero que recebeu o título no T. R. de de de 1934

OBSERVAÇÕES

R.,
de 193
do título,
de
Diretor da
No
Publicado
m feitas as
os:

4869



N. _____
(Dado no Tribunal Regional)

TITULO DE ELEITOR

ESTADO DO PARÁ

____ª zona _____
(Município)

Domicílio eleitoral _____

Número de ordem da inscrição _____

Data da inscrição no cartório _____

NOME E SOBRENOME DO ELEITOR (por extenso)

Qualificativos

- Filiação _____
- Naturalidade _____
- Idade _____ anos — Data do nascimento _____
- Estado civil _____
- Profissão _____

Raymundo Noronha Bastos
ASSINATURA DO ELEITOR

O presente título é expedido de acôrdo com o Código Eleitoral da República e em cumprimento ao despacho do Presidente do Tribunal Regional de Justiça Eleitoral do Estado do Pará e recebeu o número _____ aos _____ dias do mês de _____ do ano de mil novecentos e trinta e _____

Diretor da Secretaria

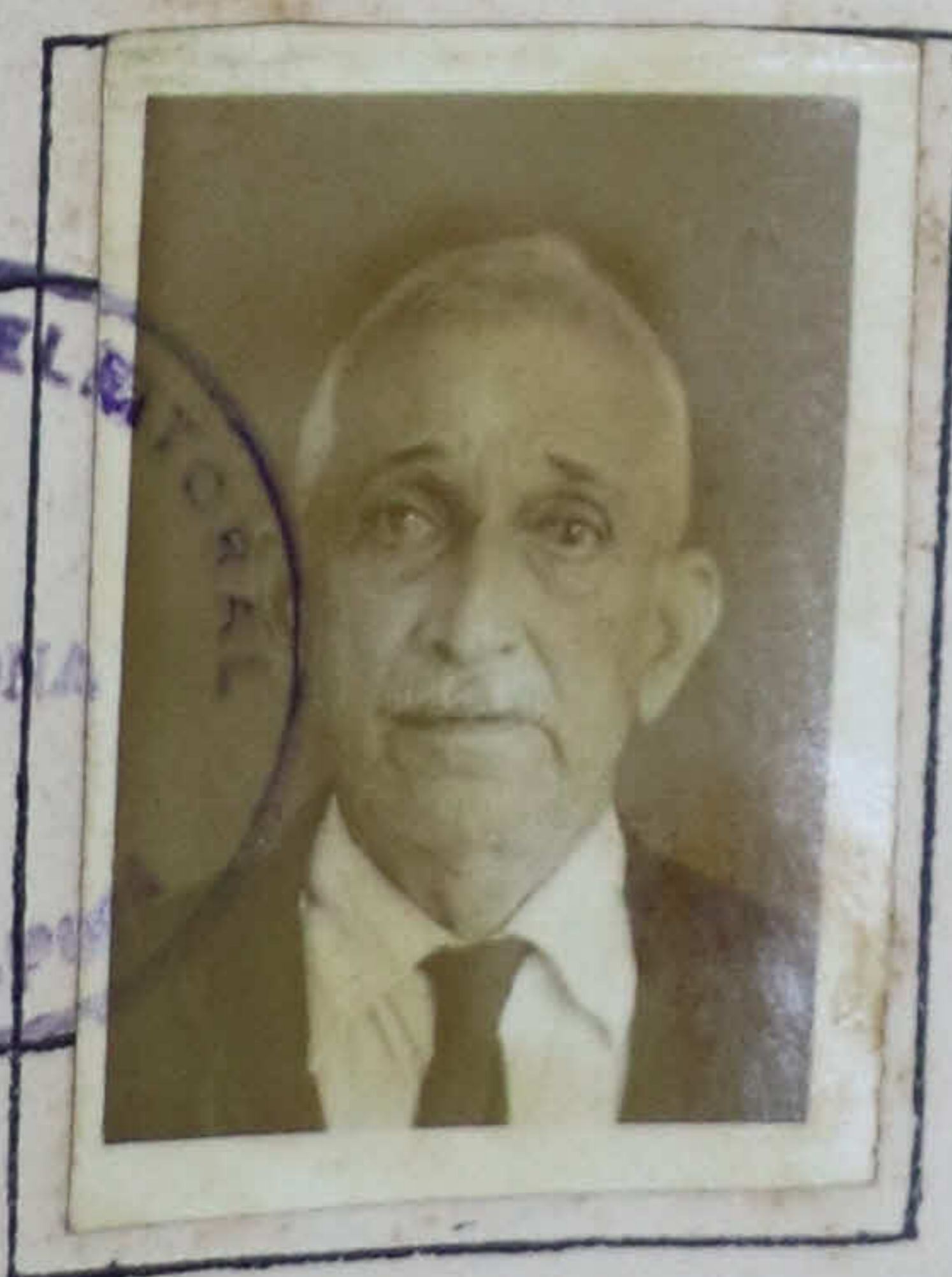

Formula dactiloscópica

Polegar direito

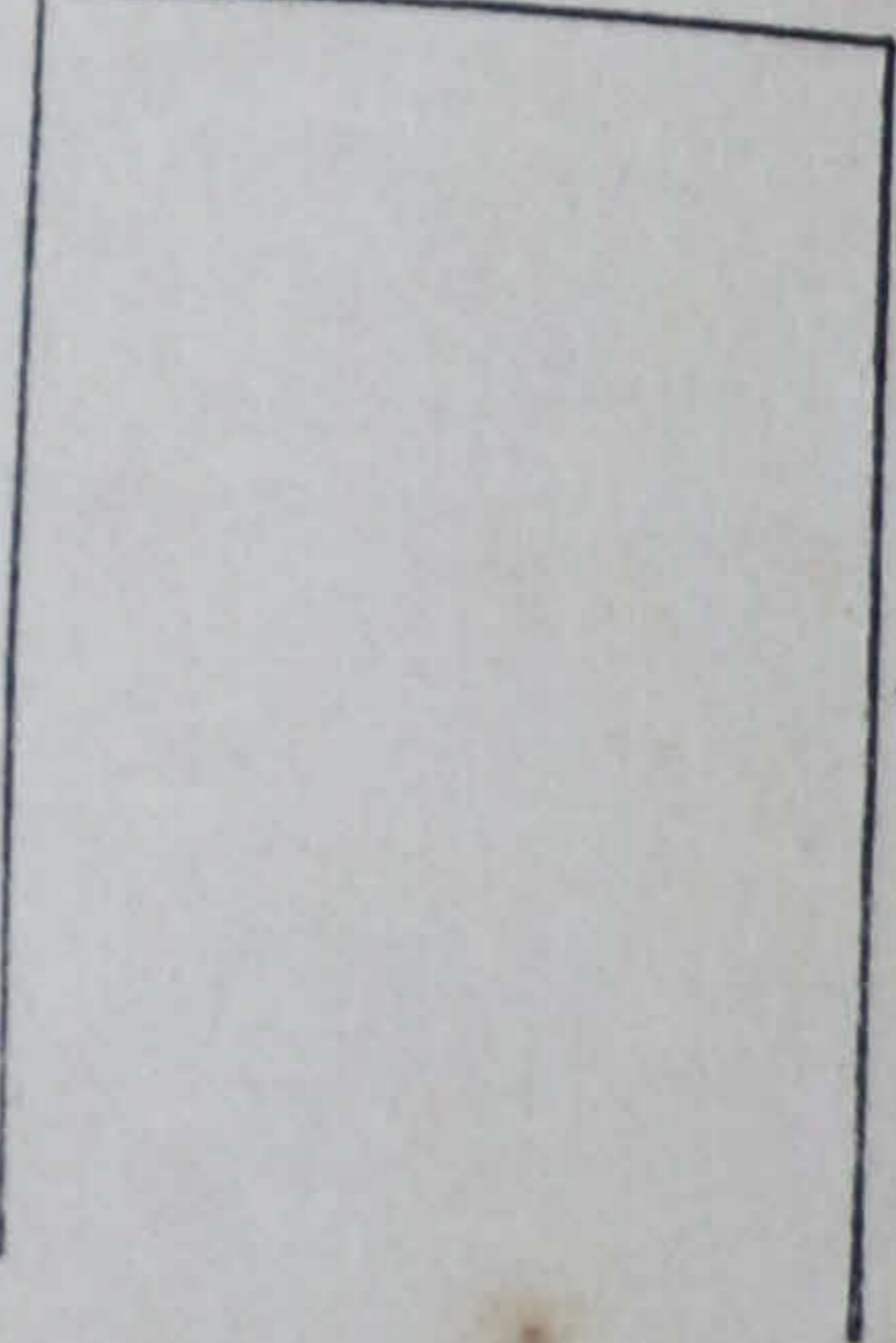

JUSTIÇA ELEITORAL

Região: _____
(Estado)
____ª zona _____
(Município)
Título n. _____
do Tribunal Regional



do T. R., _____
o título. _____ de 193____
ente do Tribunal)

leitor ou restituída ao cartório,
a.
a 3ª via do título,
R., em... de _____
Diretor da

- Publicado—l
- Foram feitas as registros:
- 1) _____
 - 2) _____
 - 3) _____
 - 4) _____
 - 5) _____
 - 6) _____
 - 7) _____
 - 8) _____
 - 9) _____
 - 10) _____

ÇÕES

(art. 30 do C. E.)

Modelo n. 8

FICHA DACTILOSCOPICA

VIA

Nome e sobrenome (por extenso)

(Bem legível)

Nome e sobrenome usuais, si diferentes

Identificad. em de de 193, pelo Identificador

(do Gabinete ou do Cartorio?)

, de acordo com o Regimento Geral
aprovado pelo Tribunal Superior de Justiça Eleitoral.

Assinatura do eleitor

Observações

O Identificador,

Modelo n. 8

FICHA DACTILOSCOPICA

VIA

Nome e sobrenome (por extenso)

(Bem legível)

Nome e sobrenome usuais, si diferentes

Identificad. em de de 193, pelo Identificador

(do Gabinete ou do Cartorio?)

, de acordo com o Regimento Geral
aprovado pelo Tribunal Superior de Justiça Eleitoral.

Assinatura do eleitor

Observações

O Identificador,

Modelo n. 8

FICHA DACTILOSCOPICA

VIA

Nome e sobrenome (por extenso)

(Bem legível)

Nome e sobrenome usuais, si diferentes

Identificad. em de de 193, pelo Identificador

(do Gabinete ou do Cartorio?)

, de acordo com o Regimento Geral
aprovado pelo Tribunal Superior de Justiça Eleitoral.

Assinatura do eleitor

Observações

O Identificador,



2.ª VIA

TITULO DE ELEITOR

Região _____

(____ª zona _____

(Município)

Domicilio eleitoral _____

Numero de ordem da inscrição _____

Data da inscrição no cartorio _____

NOME E SOBRENOME DO ELEITOR (por extenso) _____

Qualificativos

Filiação _____

Naturalidade _____

Idade ____ anos Data do nascimento _____

Estado Civil _____

Profissão _____

ASSIGNATURA DO ELEITOR,

Raymundo Coronel Bastos

O presente titulo é expedido de accôrdo com o Codigo Eleitoral da Republica e em cumprimento ao despacho do Presidente do Tribunal Regional de Justiça Eleitoral d _____, e recebeu o numero _____, aos _____ dias do mez de _____ do anno de mil novecentos e trinta e _____

Director da Secretaria



Formula dactyloscopica

Pollegar direito

Justiça Eleitoral

Modelo 9 A

Documento pertencente ao archivo da Secretaria do Tribunal Regional

Região _____

zona eleitoral _____

(Município)

NOTAS PARA SEREM FEITAS NO CARTORIO

Qualificação: _____

("ex-officio" ou requerida?)

Data do despacho da qualificação _____

O requerimento de inscrição recebeu o n. _____ e deu entrada no cartorio da sede da ____ zona eleitoral, em _____ de _____ de 193 ____

Filiação

(nome do pae)

(nome da mãe)

Lugar do nascimento _____

(município, districto ou villa e Estado)

Residencia habitual _____

(Rua, n., apartamento ou andar n., ou si não houver nomes latura e

numeração: — na propriedade denominada _____ lugar conhecido por _____

Notas cromaticas

Delitos phisicos ou signaes particulares ou inscripta

Cor

da cutis _____

do cabelo _____

do bigode _____

da barba _____

dos olhos _____

Havendo decorrido o prazo legal (art. 43 do Codigo Eleitoral), sem impugnação, remeta-se ao Tribunal Regional, para resolver sobre a expedição do titulo (1ª via), e afim de que possam ser feitos os registros convenientes.

____ª zona eleitoral, em _____ de _____ de 193 ____

Juiz eleitoral vitalicio (art. 30 do C. E.)



3ª VIA

TITULO DE ELEITOR

ESTADO DO PARÁ



Justiça Eleitoral

ESTADO DO PARÁ

zona eleitoral

(Município)

Modelo 9 B

Documento pertencente ao arquivo da Secretaria do Tribunal Superior

(zona) (Município)
Domicilio eleitoral
Número de ordem da inscrição
Data da inscrição no cartorio

NOME E SOBRENOME DO ELEITOR (por extenso)

Qualificativos: Filiação, Naturalidade, Idade anos - Data do nascimento, Estado civil, Profissão

ASSINATURA DO ELEITOR

Handwritten signature: Raymond Moreira Bastos

O presente título é expedido de acordo com o Código Eleitoral da República e em cumprimento ao despacho do Presidente do Tribunal Regional de Justiça Eleitoral do Estado do Pará, e recebeu o número... aos... dias do mês de... do ano de mil novecentos e trinta e...

Diretor da Secretaria



FOTOGRAFIA

CARIMBO

Polegar direito

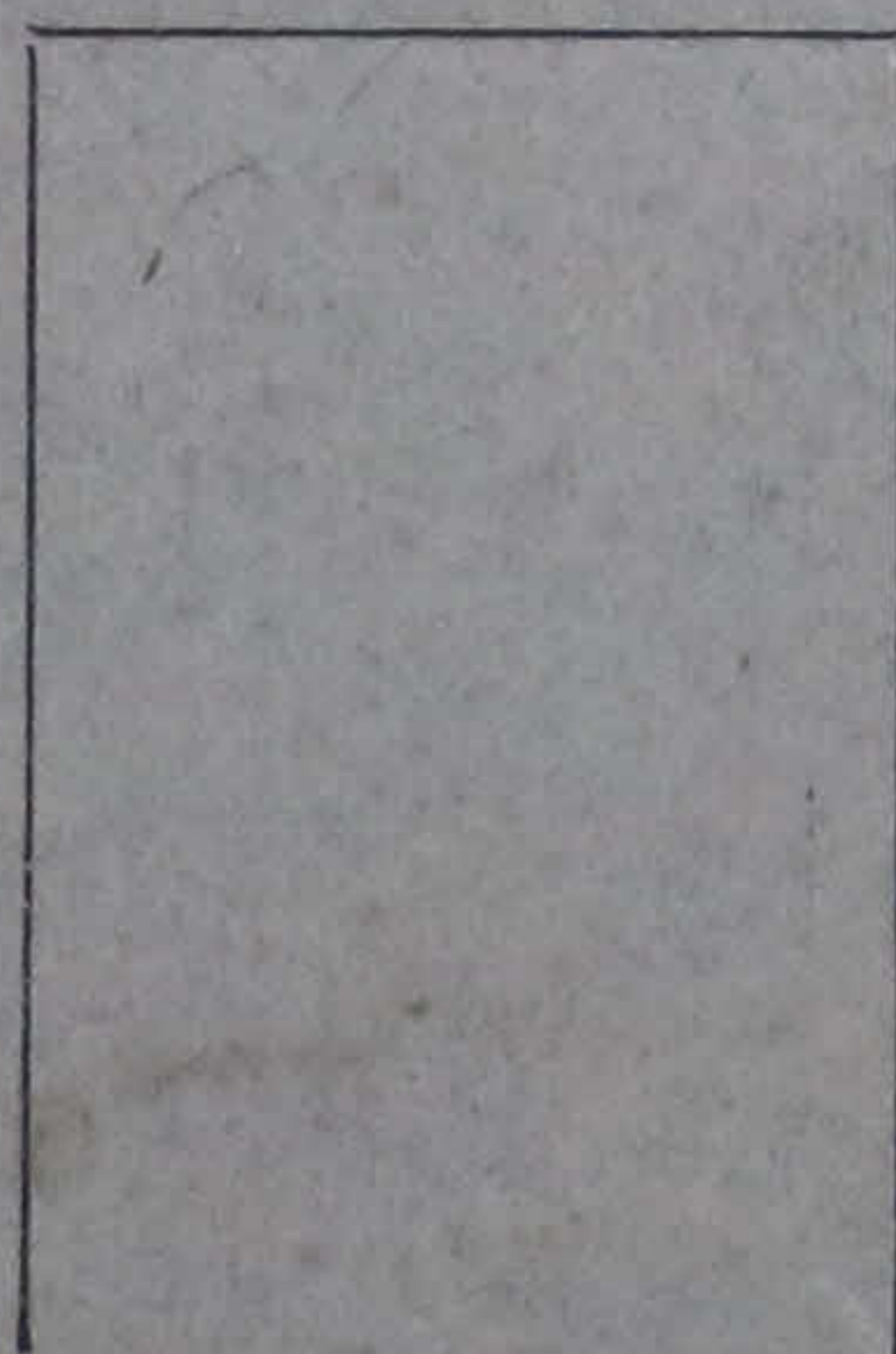

Formular dactiloscópica

NOTAS PARA SEREM FEITAS NO CARTORIO

Qualificação: (ex-officio ou requerida?) Data do despacho da qualificação

O requerimento de inscrição recebeu o n. e deu entrada no cartorio na sede da zona eleitoral, em de de 193

Filiação (nome do pai), (nome da mãe)

Lugar do nascimento (Município, distrito ou vila e Estado)

Residencia habitual (rua, u., apartamento ou andar n., ou si não houver nomenclatura e

numeração: - na propriedade denominada... lugar conhecido por...

Table with columns: Notas cromaticas, Defeitos fisicos ou sinais particulares do inscrito. Rows: da cutis, do cabelo, do bigode, da barba, dos olhos.

Havendo decorrido o prazo legal (art. 43 do Código Eleitoral), sem impugnação, remeta-se ao Tribunal Regional, para resolver sobre a expedição do título (1ª via) e de que possam ser feitos os registros convenientes.

zona eleitoral, em de de 193

Juz eleitoral vitalicio - (art. 30 do C. E.)



4869
27

TRIBUNAL REGIONAL ELEITORAL

ESTADO DO PARÁ

Ano de 193 4

Comarca _____

Distrito _____

Zona 1^a _____

Autos de qualificação requerida

Parte Raimundo Noronha Pastos

SECRETARIA

(AUTOAÇÃO)

Aos quinte dias do mês de agosto de 193 4,
nesta cidade de Belem do Pará, no quinta seção da Secretaria do Tribunal Re-
gional Eleitoral, fiz autoar os documentos

que adiante se vê, do que, para constar, lavrei este auto e dou fé.

Eu, Adriano de Jesus, o subscrevi.



N.º de ordem 4869
Entreque em no/8/934.

23

Ced. de ad. de
Carm. Sim. 4.º juiz Eleitoral 1.ª zona

Raysmundo Noronha Bastos, com
46 annos de idade Brasileiro naci-
do em Belem do Para no dia
8 de Julho de 1865, com profissao
de Carpinteiro sapateiro, filho
de Antonio Joaquim de Almeida
da Bastos e Isabel Noronha
Bastos, residente a sua residencia
Mangal Barata, n.º 765 requer
a V. Exc.ª se digne purgar-lo quanto
lificado para inscrever-se como
eleitor na forma da Lei

Pede deferimento
Belem 14 de Agosto de 1934
Raysmundo Noronha Bastos.

Reconheço a assinatura e a letra supra

Belem 20 de Agosto de 1934

Em test. da verdade

O Tabelião

[Handwritten signature]
do emp. de notario - Adelfo Junqueira



Assy Rev^{ma} Sua Ace
Lizy do betrapalixtao deo pa
Nchudireese.



Raymundo Torvora Basto,
Brazilense, solteiro residente
de nesta Cidade, a sua Sena
por Manuel Barreto nº 765, fi
lho de Antonio Joaquim de M
meido Basto, e D. Isabel Torv
ora Basto, desenhado por
justos fins electoraes, do re
gistro de seu nascimento
au baptismo que teve lugar
na Igreja de N. S. Santissima
no Anno de 1868, aos 22 dias
do mez de Fevereiro, sendo
seus padrinhos Joaquin Ray
mundo Torvora Basto, e Jo
Chavesino dos Santos Laurei
ro, tendo sido seu nascimen
to no dia 8 de Julho do an
no de 1865.

D. E. R. Meucci.
Para 13 de Agosto de 1934
Raymundo Torvora Basto.



Certifico que as folhas 76 do Livro de assentamentos de baptisamos effectuados na Igreja Matriz, Parochia de Nossa Senhora Sant' Anna encontra-se o termo do teor seguinte:

« Aos vinte e dois dias do mez de Fevereiro do anno de mil oitocentos e sessenta e oito nesta Fre-
 quencia de Nossa Senhora Sant' Anna da Campina, baptisei solemnemente a Raymundo nascido nesta Cidade aos oito dias do mez de Julho do anno de mil oitocentos e sessenta e cinco, filho legitimo de Antonio Joaquim de Almeida Bastos e de sua Mulher Dona Izabel Correia de Noronha Bastos, fo-
 ram padrinhos: Joaquim Raymundo da Silva Bastos e Dona Clementina Margarida Ferreira de Loureiros. Neto pela parte paterna de Joaquim Raymundo da Silva Bastos e de Dona Rita Antônia d'Almeida Bastos e pela parte materna de Antonio Correia de Noronha e de Dona Maria Rosa de Assis Noronha. E para constar fiz este termo que assigno. O Vigario Sebastião Borges de Castello. Nada mais se continha no referido termo que foi fielmente transcripto do original a quem reportar. Sou fe' de que o referido termo se encontra no Livro de Assentamentos da Parochia de Belém, Para' 14 de Agosto de 1934. Antônio José de Almeida, Secret.

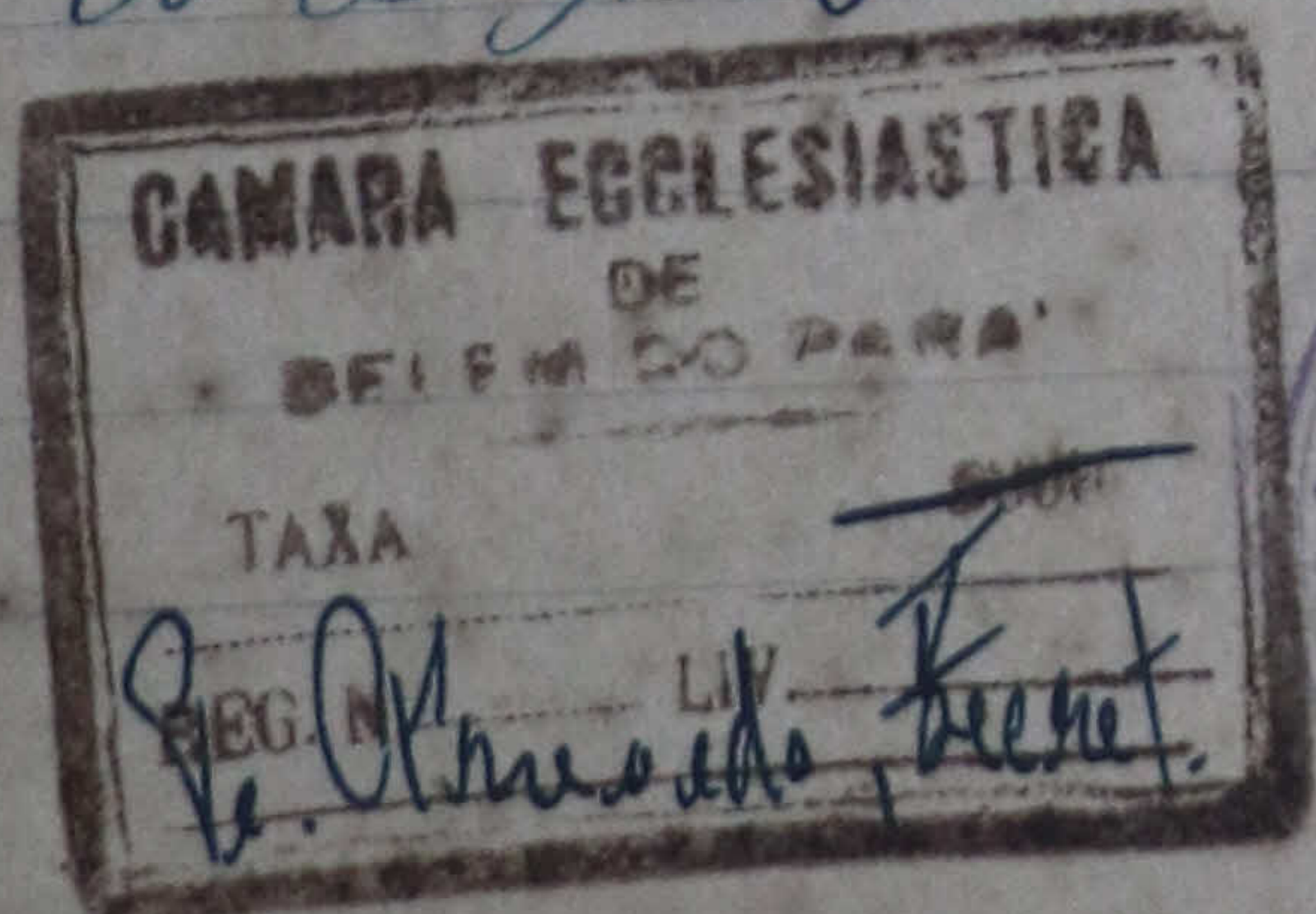

Reconheço a assinatura supra
 Belém 20 de Agosto de 1934
 Em test. da verdade
Antônio José de Almeida

Conclusão

Nesta data faço estes autos conclusos ao Dr. Juiz
Eleitoral da 1ª zona
 Belem do Pará 20 de Agosto de 1934
 O Escrivão
Eduardo de

Testes

Sei claro qualif. para servir, Rai -
 mudo Noronha Basto, na
 forma do pres. seguinte -
 Public. - se
 em 23/8/34
Alvares

40